Nos missions

- Accueillir les jeunes de 16 à 25 ans
- Aider à la mise en œuvre des projets socio-professionnels
- Informer sur les droits, les dispositifs et les mesures d'aides (CEJ, PACEA)
- Orienter et élaborer un parcours vers l'emploi
- Accompagner vers l'autonomie

Mon prochain rendez-vous :

Date :

Heure :

Conseiller(ère) :

Notes :

Nous contacter

18, Rue de l'Espinet
09000 FOIX

mission.locale@ml09.org

05 34 09 37 47

8h00-12h30 / 13h30-17h00

Suivez-nous !

@Mission Locale de l'Ariège

@Mission Locale Jeune Ariège

@missionlocale09

YouTube @Mission Locale Jeune Ariège

www.ml09.org

Mission Locale Jeune Ariège

Accompagnement des jeunes de 16 à 25 ans

Emploi

Formation

Santé

Mobilité

Logement

La Mission Locale c'est pour moi !

Mise en place d'un accompagnement global et personnalisé

- **Emploi :** Pour construire un projet professionnel et accéder à l'emploi
- **Formation :** Pour découvrir des métiers et se qualifier
- **Santé :** Prévention, action, soutien en liaison avec les autres structures
- **Mobilité :** Aides aux transports
- **Logement :** Chercher des solutions et vous informer sur les aides

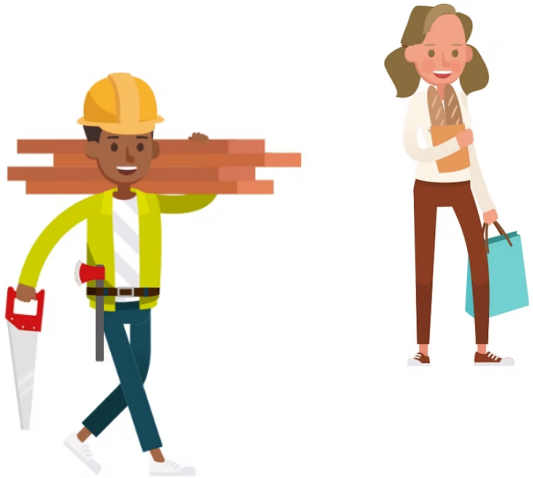

Nos points d'accueil

La Mission Locale vous accompagne partout en Ariège, nous avons également des permanences ouvertes au public !

Pour prendre rendez-vous, merci de contacter les antennes correspondantes.

Antenne de Saint-Girons
Château des Vicomtes - 1er étage
05 61 04 66 90 ml.stgirons@ml09.org

Notre antenne déménage, à compter du 1er octobre, retrouvez-nous, Rue Rouaix à Saint-Girons

Permanences :
- Mairie Seix, 3 Place Pierre Gaston-Toureille
- Loisirs, Education et Citoyenneté - Rue du Mouret - 1er étage - Le Mas d'Azil

Antenne de Pamiers
29, Rue des Carmes
05 61 67 08 40 ml.pamiers@ml09.org

Permanences :
- Maison France Services - Place du Girbet - Saverdun
- CCAS / Mairie - Rue de l'Hôtel de Ville - Mazères
- Centre Local - Route de Foix - Le Fossat
- Hôtel d'entreprises Arize-Lèze - ZA Peyjouan - Lézat sur Lèze

Antenne de Lavelanet
5, Rue Victor Hugo
05 61 03 01 55 ml.lavelanet@ml09.org

Permanences :
- Communauté de Communes

1 bis, Chemin de la Mestrise - Mirepoix
- Mairie

32, Rue de l'Hôtel de Ville - Laroques d'Olmes

Antenne de Foix
18, Rue de l'Espinet
05 34 09 32 09 ml.foix@ml09.org

Permanences :
- PAAJIP - 2, Bd François Mitterant - Foix
- Maison d'Arrêt - 26, Avenue du Général de Gaulle - Foix
- Centre Social de Tarascon - 4, Rue de l'Horte
- Mairie Ax-Les-Thermes - 1er étage - Place Roussel